



EL JAGUAR

o tigre mariposo *(Panthera onca)*

Importancia ecológica
- Depredador tope en la cadena alimenticia.
- Controlador de herbívoros y otras especies.
- Es una especie sombrilla, su protección ayuda a conservar otros hábitats y especies.

Distribución



Se encuentra en 18 países desde el norte de México hasta el norte de Argentina, cuanto más al sur son de mayor tamaño. El Amazonas contiene la mayor población de jaguares del mundo.

Ocupación de área
Pueden ocupar un área de 200 km². El tamaño del territorio de un jaguar puede variar por factores como la disponibilidad de presas, la densidad de población de jaguares en la zona y la calidad del hábitat.

Amenazas
- Pérdida del hábitat
- Cacería por retaliación
- Atropellamiento en carreteras
- Tráfico ilegal
- Disminución de las presas naturales

Categoría de amenaza

Nacional — Vulnerable

CR EN **VU** NT LC DD

Internacional: — Casi Amenazada

CR EN VU **NT** LC DD

Reproducción
No tienen una temporada de reproducción fija. Tiene de una a cuatro crías por camada que permanecen con la madre hasta por 2 años.

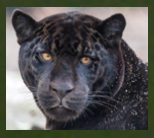

Melanismo (Jaguar Negro o Pantera Negra) Animales con un exceso de pigmentación oscura, lo que los hace parecer negros. Se estima que el 6% de toda la población es melánica.

Cultura
En la cosmovisión de numerosas comunidades indígenas a lo largo de América Latina, incluyendo Colombia representan una figura central de poder, sabiduría, fuerza y conexión espiritual.

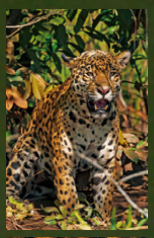



Características
- La lengua tiene papilas queratinizadas, que se asemejan a espinas
- Es el único felino del continente que puede rugir
- Cuerpo robusto
- Patas relativamente cortas y musculosas
- Mordida más poderosa entre los felinos, hasta 1800 kg de presión
- Mandíbula pronunciada
- Orejas pequeñas
- Las rosetas en su pelaje permiten reconocer individuos, ¡como una huella dactilar!
- La base de color varía de amarillo pálido a marrón rojizo con rosetas negras

Comportamiento
- Activos principalmente al amanecer y al anochecer
- De hábitos solitarios y territoriales

Escala

80 cm

1.72 - 2.41 m

Huella
Horizontal: 7 - 10,2 cm
Vertical: 7 - 10,2 cm

50 120 Kg

Peso promedio

Pequeños en Centroamérica, medianos en Colombia y grandes en Brasil

Esperanza de vida en estado salvaje
12-15 años

Alimentación
Se han reportado más de 115 especies en su dieta, incluyendo dantas, venados, zainos, pecaríes, chigüiros, lapas, armadillos, caimanes y babillas, excepcionalmente de peces.

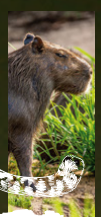

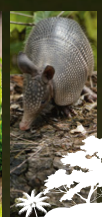

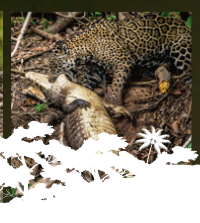



Ambiente | Corazón de la Amazonía | ASL | GRUPO BANCO MUNDIAL | Financiador gef | Socios | IDEAM | Instituto SINCHI | CORPOAMAZONIA | CDA | Patrimonio Natural